

# Do Solo ao Crédito

Transforme sua área rural em um ativo de carbono real e certificado. A Flora Vox conecta proprietários de terras, investidores e o mercado internacional de créditos de carbono, criando oportunidades de renda recorrente enquanto preserva nossos biomas.

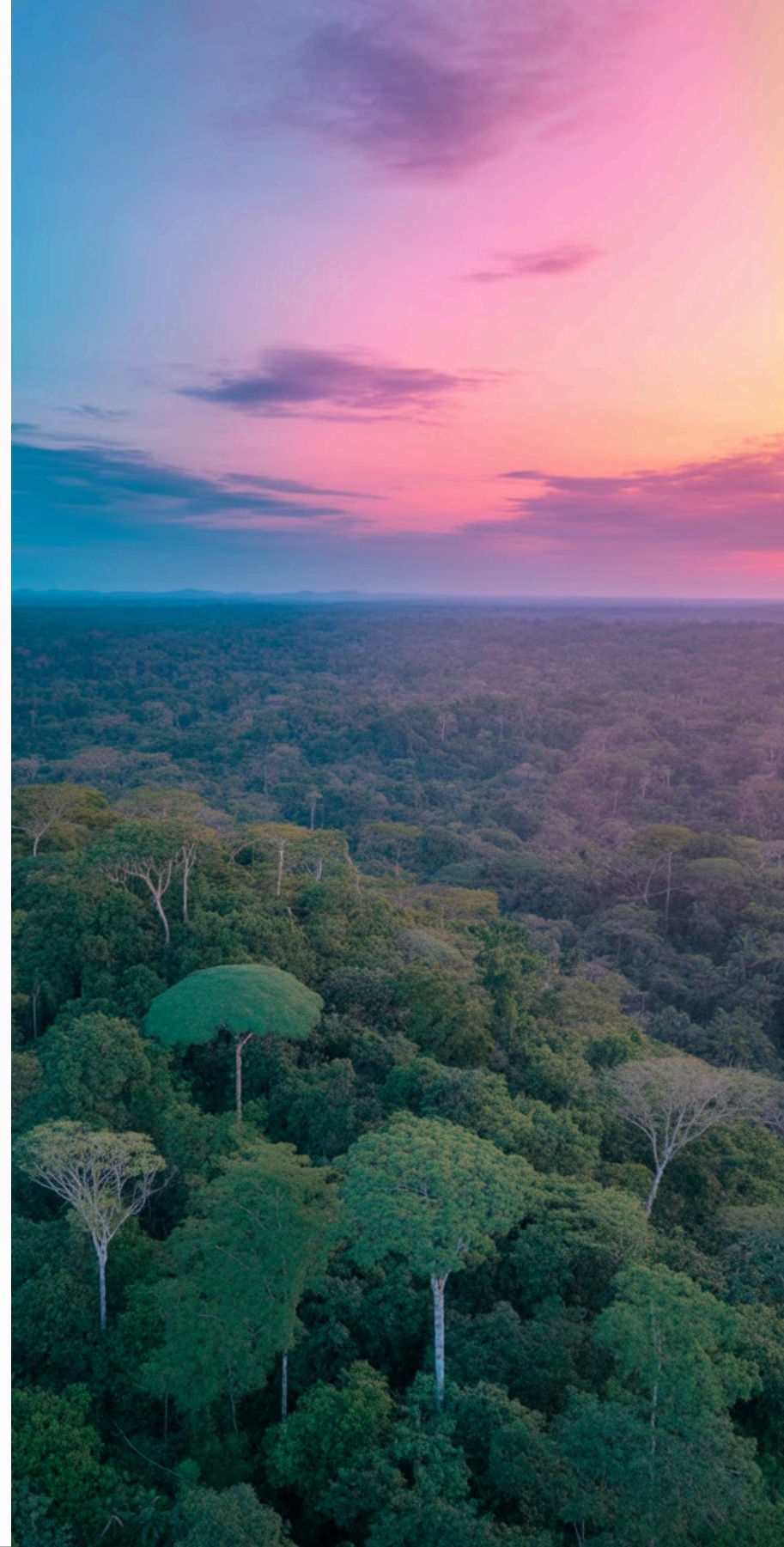

# Quem Somos: Flora Vox

## Consultoria Técnica e Estratégica em Carbono

A Flora Vox é especializada na estruturação completa de projetos de créditos de carbono e ativos naturais. Integramos proprietários rurais, investidores nacionais e internacionais, auditores certificados e registries globais reconhecidos.

Nossa atuação abrange todos os biomas brasileiros — da Amazônia ao Cerrado, da Mata Atlântica aos manguezais costeiros. Com base em Campo Grande/MS e equipe técnica multidisciplinar, oferecemos suporte desde o diagnóstico inicial até a comercialização dos créditos.

- Estruturação de projetos: REDD+, ARR, IFM, Blue Carbon
- Due diligence fundiária e ambiental completa
- Registro, monitoramento e emissão de créditos
- Conexão direta com investidores qualificados

Transformamos hectares em ativos ambientais certificados, gerando valor econômico e impacto positivo.

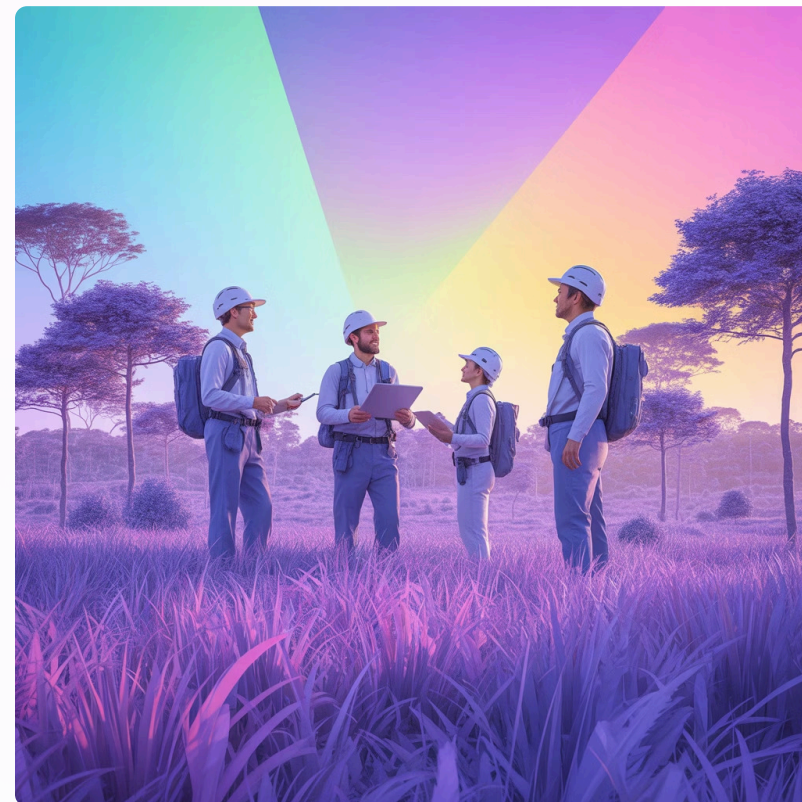





# O Que São Créditos de Carbono



## 1 Crédito = 1 tCO<sub>2</sub>

Cada crédito representa uma tonelada de CO<sub>2</sub> evitada ou removida da atmosfera através de projetos certificados.



## Mercado Global

Vendido em mercados voluntários e regulados para empresas compensarem suas emissões inevitáveis.



## Renda Recorrente

Gera receita anual para proprietários enquanto valoriza o território e preserva recursos naturais.

O mercado de créditos de carbono movimentou mais de US\$ 2 bilhões globalmente em 2023, com preços variando entre US\$ 5 e US\$ 30 por tonelada, dependendo do tipo de projeto, certificação e co-benefícios socioambientais. Projetos brasileiros têm alta demanda devido à credibilidade internacional e à riqueza dos nossos biomas.



# Principais Tipos de Projeto no Brasil

## REDD+

Projetos de Redução de Emissões por Desmatamento e Degradação. Protegem florestas nativas ameaçadas, gerando créditos pela conservação ativa. Ideais para áreas com pressão de desmatamento na Amazônia e Cerrado.

## ARR (Reflorestamento)

Afforestation, Reforestation and Revegetation. Projetos que removem CO<sub>2</sub> através do plantio de árvores nativas ou regeneração natural assistida em áreas degradadas.

## IFM

Improved Forest Management. Manejo florestal aprimorado que aumenta o estoque de carbono através de práticas sustentáveis de extração e conservação.



## Blue Carbon

Projetos em ecossistemas costeiros como manguezais e estuários, que capturam até 10 vezes mais carbono por hectare que florestas terrestres.



## CPR-Verde & Agrofloresta

Modelos nacionais que integram agricultura, pecuária e floresta (ILPF), gerando créditos enquanto mantêm produção.

# Comece Sua Jornada Hoje

01

## Documentação Inicial

Matrícula atualizada, CAR ativo, shapefile da propriedade

03

## Modelagem Financeira

Projeção de receitas, custos e retorno do investimento

05

## Monitoramento

Verificações periódicas e emissão contínua de créditos

02

## Diagnóstico Técnico

Vistoria de campo, análise de biomassa e potencial de créditos

04

## Validação e Registro

Certificação por auditores independentes e registro em standards

06

## Comercialização

Venda no mercado internacional e recebimento de recursos

## Quanto Sua Área Pode Gerar?

# 4-8

tCO<sub>2</sub>/ha/ano

Amazônia preservada (REDD+)

# 2-5

tCO<sub>2</sub>/ha/ano

Regeneração natural (ARR)

# 1-3

tCO<sub>2</sub>/ha/ano

Agrofloresta e ILPF

📌 **Exemplo real:** Uma propriedade de 1.000 hectares na Amazônia, sob metodologia REDD+, pode gerar aproximadamente 8 toneladas de CO<sub>2</sub> por hectare ao ano. Com preço médio de US\$ 8 por crédito, representa uma receita anual potencial de **US\$ 64.000**, totalizando quase **US\$ 2 milhões** em 30 anos de projeto.



## Contato Flora Vox

Joelma Guerrero — Consultora Técnica

📍 Campo Grande/MS

📞 +55 (67) 99908-3207

💬 WhatsApp: (67) 91880-0500

🌐 [www.joelmaguerrero.com](http://www.joelmaguerrero.com)

✉️ [contato@floravox.com.br](mailto:contato@floravox.com.br)

Avaliar Minha Área

Enviar E-mail